ALGORITHME D'UTILISATION DE LA NALOXONE POUR RENVERSER LA DÉPRESSION RESPIRATOIRE INDUITE PAR LES OPIACÉS EN GÉRIATRIE ET EN SOINS PALLIATIFS

Par Andrea Coderre Porras, R1; pour Dre Claude Castonguay et l'équipe de soins palliatifs du CHUS
Adapté de la 4e édition du Guide pratique des soins palliatifs, du protocole du CHUS et avec l'expertise de Robert Thiffault, pharmacien

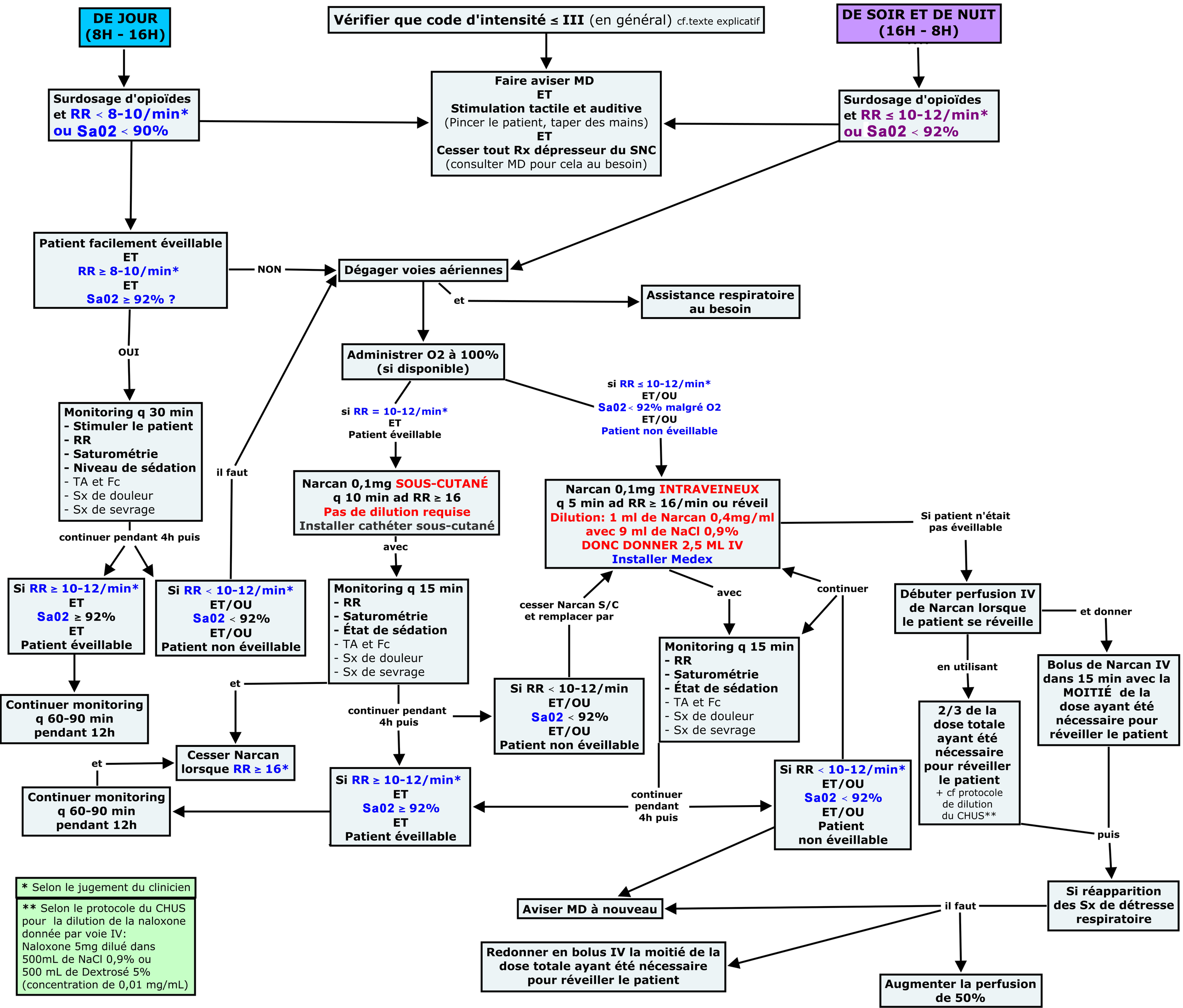

* Selon le jugement du clinicien

** Selon le protocole du CHUS pour la dilution de la naloxone donnée par voie IV:
Naloxone 5mg dilué dans 500mL de NaCl 0,9% ou 500 mL de Dextrosé 5% (concentration de 0,01 mg/mL)